

Bestand Realnutzung

Grünland

- G12** Intensivgrünland, brachgefallen
- G211** Mäßig extensiv genutztes, artenarmes Grünland

Ufersäume, Säume, Ruderal- und Staudenfluren

- K11** Artenarme Säume und Staudenfluren
- K122** Mäßig artenreiche Säume und Staudenfluren, frischer bis mäßig trockener Standorte

Freiflächen des Siedlungsbereichs

- P22** Privatgärten und Kleingartenanlagen, strukturreich

Feldgehölze, Hecken, Gebüsche, Gehölzkulturen

- B12** Gebüsche/Hecken mit überwiegend gebietsfremden Arten
- B116** Gebüsche/Hecken stickstoffreicher, ruderaler Standort

Verkehrsfläche

- V11** Verkehrsflächen des Straßen- und Flugverkehrs, versiegelt
- V332** Rad-/Fußwege und Wirtschaftswege, unbefestigt, bewachsen

Siedlungsbereich, Industrie-, Gewerbe- und Sondergebiete

- X132** Einzelgebäude im Außenbereich

Sonstiges

- Grenze Geltungsbereich
- Wassersensibler Bereich
- Digitale Flurkarte

Status der planungsrelevanten Art

- Sicher bodenständig / brütend
- Gast / Nahrungsgast

Ergebnis der faunistischen Bestandserfassung (Steil Landschaftsplanung 2023)

Wissenschaftlicher Name	Deutscher Name	Rote Liste		Geschützt nach			Kürzel
		RLB	RLD	FFH Anhang	VSR	§	
Fledermäuse							
<i>Nyctalus noctula</i>	Großer Abendsegler	*	V	IV	-	b/s	SFAS
<i>Pipistrellus kuhlii</i>	Weißrandfledermaus	*	*	IV	-	b/s	SFWR
<i>Pipistrellus pipistrellus</i>	Zwergfledermaus	*	*	IV	-	b/s	SFZW
<i>Myotis spec.</i>	Gattung Mausechsen	nb	nb	IV	-	b/s	SFMY
<i>Pipistrellus spec.</i>	Gattung Zwergfledermäuse	nb	nb	IV	-	b/s	SFPI
Vogel							
<i>Carduelis carduelis</i>	Stieglitz	V	*	-	-	b	VST
<i>Passer domesticus</i>	Hausperling	V	*	-	-	b	VHSP
<i>Passer montanus</i>	Feldsperling	V	V	-	-	b	VFE
<i>Picus viridis</i>	Grünspecht	*	*	-	-	b/s	VGUE
<i>Spinus spinus</i>	Erlenzeisig	*	*	-	-	b	VER

Tabellenerläuterung:

- RLB** Rote Liste Bayern
- RLD** Rote Liste Deutschland
- FFH** Fauna-Flora-Habitat
- VSR** Vogelschutzrichtlinie
- §** Geschützt nach
- V** Vorwarnliste
- *** Nicht gefährdet
- nb** Nicht beschrieben
- IV** Anhang IV
- b** Besonders geschützt nach § 7 Abs.2 Nr. 13 BNatSchG
- s** Streng geschützt nach § 7 Abs.2 Nr. 14 BNatSchG

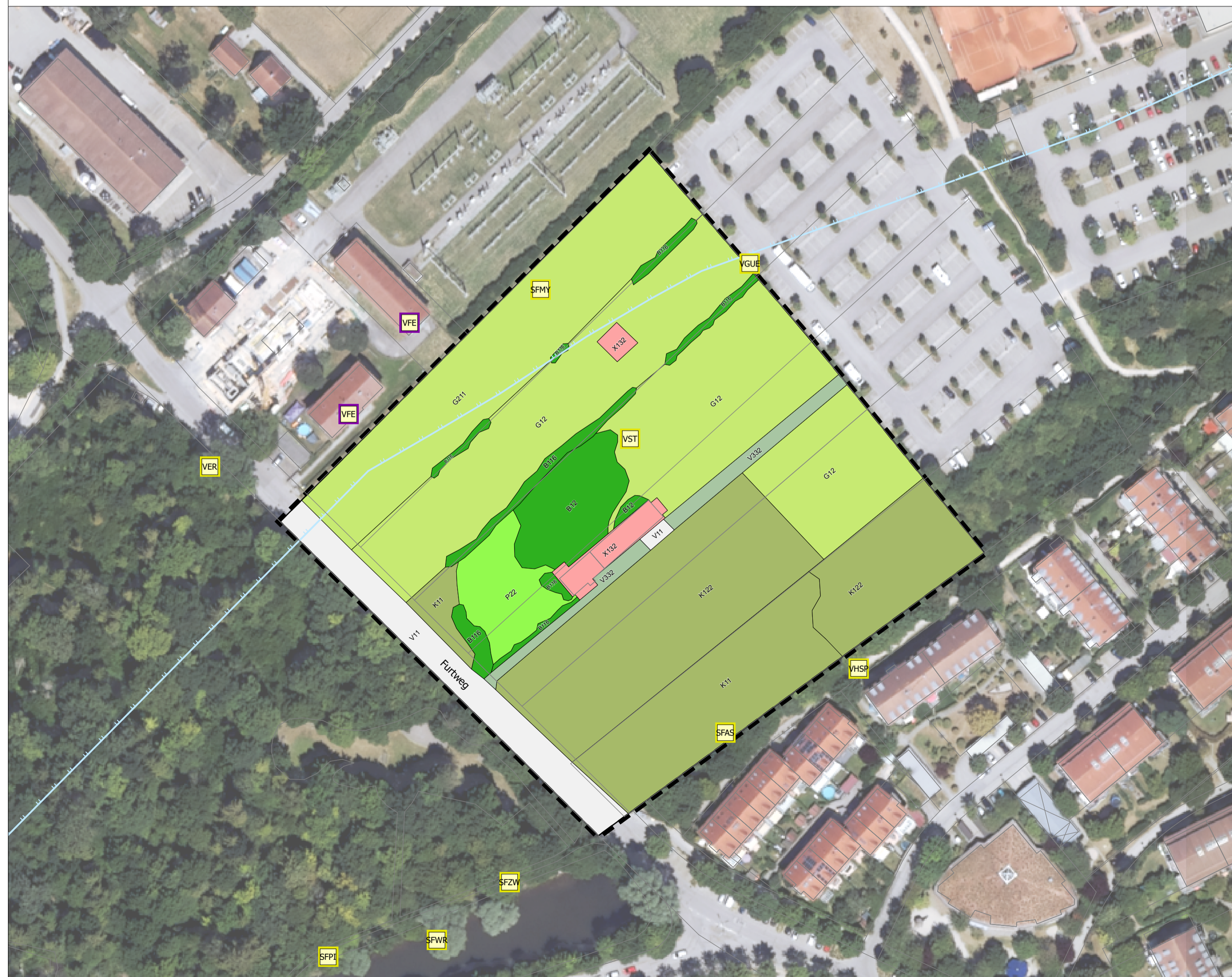

Übersichtskarte M 1:25 000

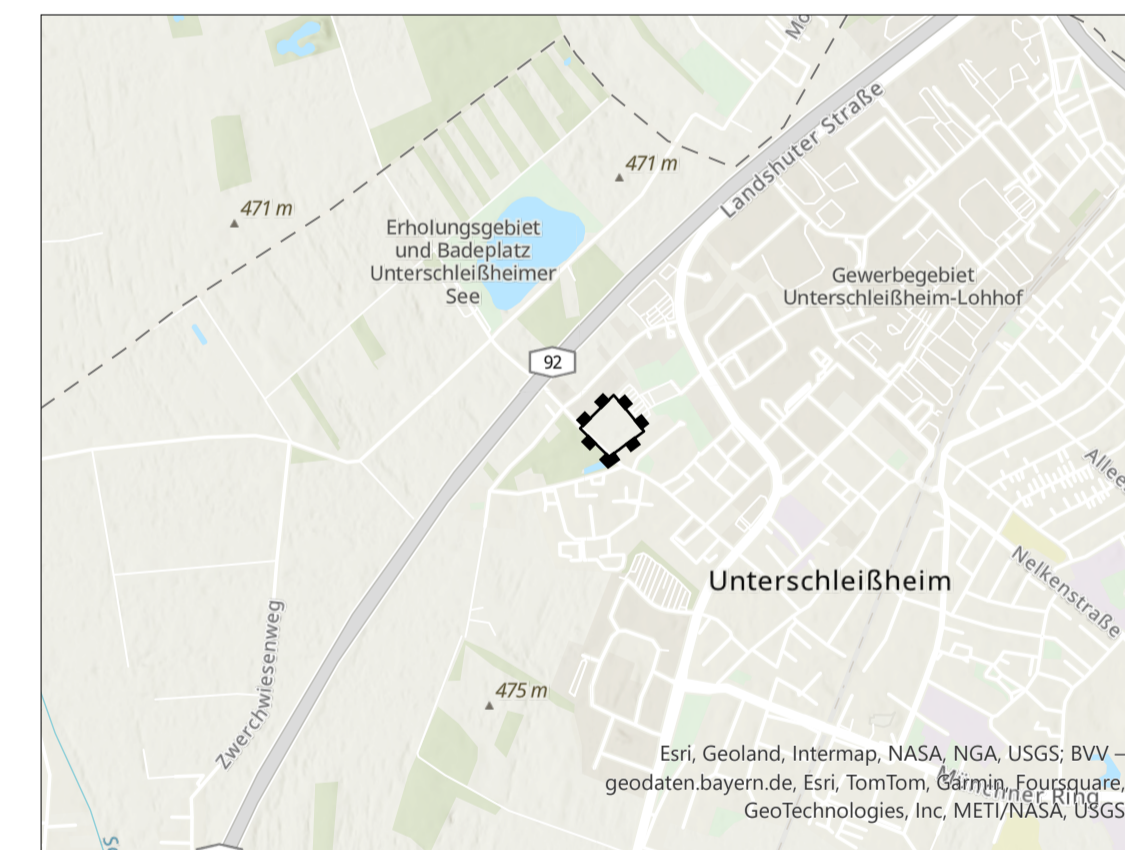

Quellennachweis / Plangrundlage

ABBSP Lkr. München, 2023
 Biotopkartierung - Schutzgebietsdaten und Ökoflächen: © Bayer, Landesamt für Umwelt, www.lfu.bayern.de
 Geobasisdaten: © Bayer, Vermessungsverwaltung, www.geodaten.bayern.de
 Flächennutzungsplan Stadt/Gemeinde Unterschleißheim: Stadt/Gemeinde Unterschleißheim, 2023
 Spezielle Artenschutzrechtliche Prüfung: Steil Landschaftsplanung, 2023
 Bebauungsplan: Architekturbüro FINAL, Floros & Lindner
 Realnutzung/Biotoptypen: Bestandserfassung NRT, 2024, Kartierschlüssel Stand 2021
 Darstellung der Flurkarte als Eigentumsnachweis nicht geeignet.
 Koordinatensystem: ETRS 1989 UTM Zone 32N



Stadt Unterschleißheim Rathausplatz 1 85716 Unterschleißheim	Projekt-Nr.:	N2132
	Unterlage:	-
Bebauungsplan Nr. 165 "Wohngebiet nordöstlich des Furtwegs"	Plan-Nr.:	-
	Bearbeitung:	AH
	Datum:	10.06.2024
	Maßstab:	1:1.000
Planinhalt: Umweltbericht nach § 2a BauGB Bestandsplan		
Büro Dietmar Narr Landschaftsarchitekten & Stadtplaner Isarstraße 9 85417 Marzling Telefon: 08161-98928-0 E-Mail: nrt@nrt-la.de Internet: www.nrt-la.de		